



## **PIT-11 W ISOF**

**Wystarczy kilka kliknięć aby wysłać  
PIT-11 z podpisem kwalifikowanym do  
Ministerstwa Finansów wprost z ISOF**

Copyright 2006 by HEUTHES®.

Wszelkie Prawa Zastrzeżone. All rights reserved.

Przedsiębiorstwo HEUTHES® dokłada wszelkich starań, aby informacje zawarte w tej instrukcji były aktualne i poprawne. Nie może być jednak odpowiedzialne za ewentualne pomyłki, błędy czy informacje, które mogły stać się nieaktualne.

Przedsiębiorstwo HEUTHES® zastrzega sobie prawo do dokonywania poprawek i zmian w treści niniejszego opracowania, bez obowiązku zawiadomiania osób lub instytucji o dokonanych zmianach.

Poniższy opis nie jest częścią żadnego kontraktu ani licencji, o ile nie będzie to specjalnie uzgodnione.

Znaki towarowe: GRYFBANK®, INFOSTRADA BANKOWA®, BASET®, CLIENT-WEB-SERVER®, CLIENT-WAP-SERVER®, ISOF® należą do przedsiębiorstwa HEUTHES®.

23.01.2017 r.



**HEUTHES**

**HEUTHES Sp. z o.o.**

ul. Koński Jar 8/30  
02-785 Warszawa

Tel.: 91 460 89 74

NIP: 852-040-54-92  
KRS: 0000184163  
REGON: 008188990  
Kapitał z.: 130 000 PLN

**Biuro Techniczno-Handlowe**

ul. Metalowa 6  
70-744 Szczecin

[www.isof.pl](http://www.isof.pl)  
[www.heuthes.pl](http://www.heuthes.pl)  
[marketing@heuthes.pl](mailto:marketing@heuthes.pl)

# Spis treści

PIT-11 w ISOF.....	4
O firmie HEUTHES.....	7

# PIT-11 w ISOF

## PIT-11 i terminy

PIT-11 to informacja o dochodach podatnika, którą otrzymuje zarówno Urząd Skarbowy, jak i podatnik od płatnika. Płatnik przesyła informację po jednym egzemplarzu do obu tych podmiotów. Przy wypełnianiu druku PIT-11 należy zwrócić szczególną uwagę na formę wysyłki.

Termin przekazania do US:

- Forma papierowa\*: do 31 stycznia,
- Forma elektroniczna: do 28 lutego.

Z formy papierowej nie skorzystają biura rachunkowe oraz płatnicy rozliczający 6 lub więcej podatników. Podmioty te są zobowiązane do przekazania dokumentów wyłącznie drogą elektroniczną - w terminach właściwych dla formy elektronicznej.

Termin przekazania do podatnika:

- Forma papierowa lub elektroniczna: do 28 lutego.

## Podpis kwalifikowany w ISOF

Jeśli w Twojej firmie wykorzystujesz podpis kwalifikowany może on posłużyć do podpisywania deklaracji PIT-11 w ISOF. Firma HEUTES opracowała aplet do przeglądarki internetowej, do podpisywania dokumentów cyfrowych wprost w systemie ISOF. Został on opracowany zgodnie z zaleceniami Unii Europejskiej (dyrektywa 2006/123/EC, biblioteka eSignature's DSS).

**Nasze rozwiązanie umożliwia podpisywanie cyfrowe kluczem kwalifikowanym m.in. dokumentów PIT-11 i wysyłanie ich bezpośrednio do Ministerstwa Finansów z uzyskaniem potwierdzenia UPO wprost z systemu ISOF.**

Inne dokumenty, które można podpisywać bezpośrednio w ISOF podpisem kwalifikowanym to JPK, PIT-4R oraz pliki PDF.

## Wysyłka PIT-11 do MF z ISOF

Najłatwiej i najszybciej można utworzyć i wysłać deklarację PIT-11 do Ministerstwa Finansów wprost z systemu ISOF. Kilkniciami generujemy deklarację PIT-11, szyfrujemy ją do wysyłki z obsługą kwalifikowanego podpisu cyfrowego, wysyłamy pliki do systemu Ministerstwa Finansów i uzyskujemy potwierdzenie UPO.

## Zapraszamy do testów wysyłki PIT-11

Ministerstwo Finansów udostępniło wszystkim przedsiębiorcom specjalne środowisko testowe, w którym można przeprowadzić próbną wysyłkę PIT-11. Każdy użytkownik ISOF ma dostęp do dedykowanej wersji demonstracyjnej systemu, gdzie można przetestować połączenie z serwerem testowym Ministerstwa Finansów, przed wysyłką rzeczywistych danych. Uwaga! Komercyjne systemy klientów ISOF nie umożliwiają połączenia z serwerami testowymi MF. Więcej informacji udzieli Państwu Dział Wdrożeń HEUTES (kontakt przez Portal Serwisowy lub email: [wdrozenia@heutes.pl](mailto:wdrozenia@heutes.pl)), który pomoże także w skonfigurowaniu Państwa podpisu kwalifikowanego w ISOF.

Tylko dwa kroki do automatycznej wysyłki PIT-11 do MF wprost z ISOF

1. Wybierz w menu systemu ISOF: Rachunkowość/Płace/PIT i kliknij przycisk 'Nowy' aby wygenerować deklarację PIT-11 dla wybranej osoby (lub grupy osób) za żądany okres.

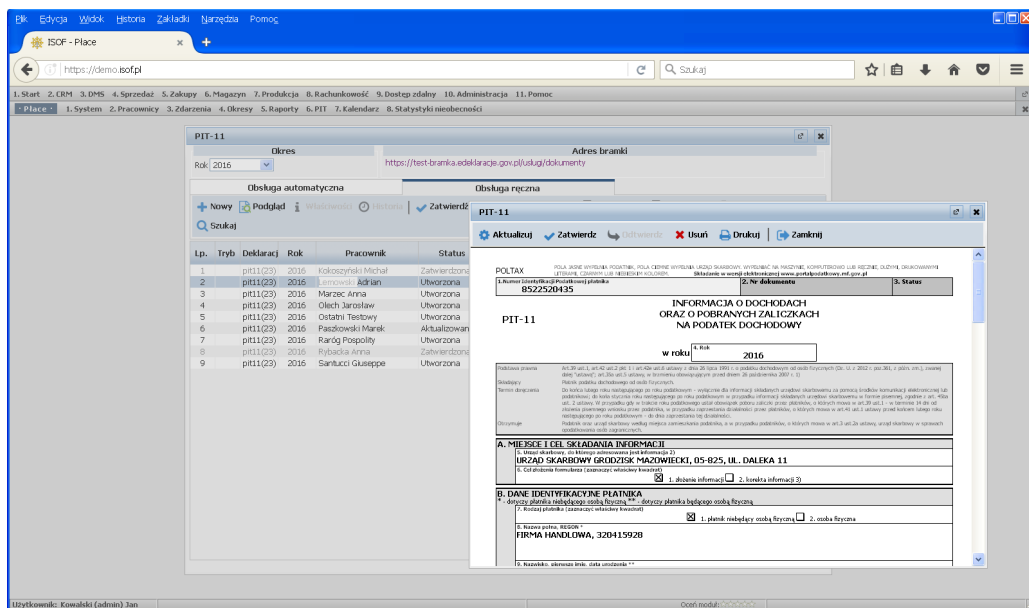

2. Przy podświetlonej deklaracji PIT-11 kliknij kolejno, widoczne w poziomym menu przyciski:

'Zatwierdź' (aby zatwierdzić raport), / 'Podpisz' (aby podpisać deklarację Twoim podpisem kwalifikowanym), 'Wyślij' (aby wysłać deklarację do Ministerstwa Finansów) / 'UPO' (aby uzyskać Urzędowe Potwierdzenie Odbioru o poprawności wysyłki).

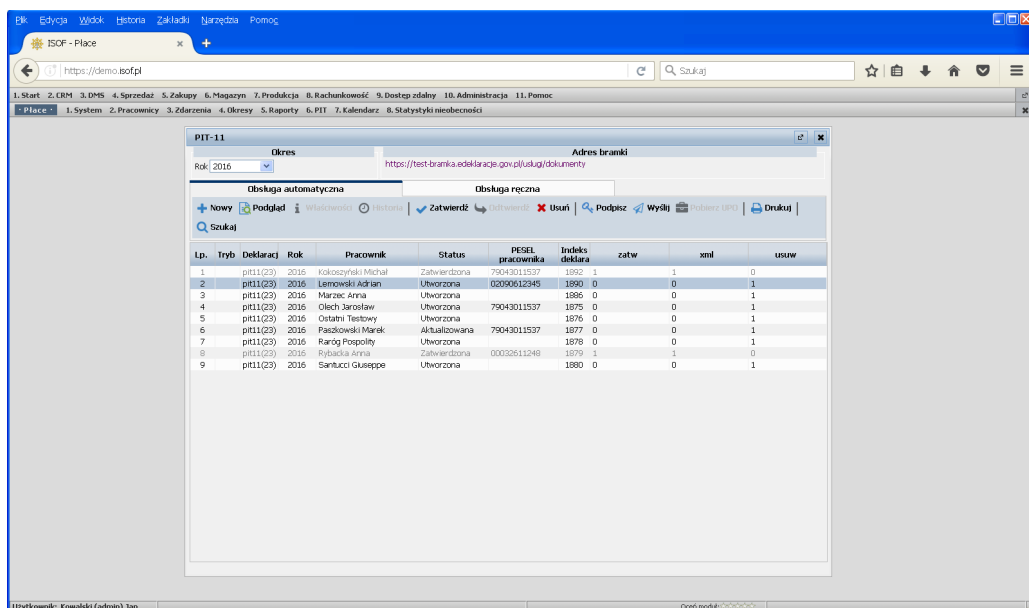

'Ręczna' wysyłka PIT-11 przy wykorzystaniu aplikacji dostarczonej przez MF

W celu wysyłki 'ręcznej' należy przełączyć się na zakładkę 'Obsługa ręczna', gdzie można pobrać plik XML z deklaracją PIT-11 do samodzielnej wysyłki pliku, przy pomocy aplikacji dostarczanej przez MF.

Zachęcamy jednak do korzystania z opisanej powyżej wysyłki automatycznej z ISOF (zakładka 'Obsługa automatyczna'). W takim przypadku podpis kwalifikowany wykonuje się lokalnie na stacji roboczej użytkownika ISOF, z zapisem w pamięci komputera, zamiast na dysku lokalnym. Po prawidłowym przebiegu procesu podpisu, wynik trafia do serwera i jest zapisywany w chmurowym systemie zarządzania dokumentami elektronicznymi DMS, zintegrowanym z ISOF. Stamtąd jest transmitowany do serwerów Ministerstwa Finansów.

Dzięki takiemu rozwiązaniu znacznie upraszcza się proces wysyłania Deklaracji PIT-11. Użytkownik wykonuje tylko kilka kliknięć, a proces kończy się uzyskaniem

## Zmiana ustawień w ISOF

potwierdzenia UPO (Urzędowe Potwierdzenie Odbioru).

Aby wysłać PIT1-11 z systemu ISOF należy zmienić ustawienia systemu. Więcej informacji udzieli Państwu Dział Wdrożeń HEUTHES (kontakt przez Portal Serwisowy lub email: [wdrozenia@heuthes.pl](mailto:wdrozenia@heuthes.pl)), który pomoże także w skonfigurowaniu Państwa podpisu kwalifikowanego w ISOF.

### ● Tryb (A) obsługa automatyczna PIT-11

**Tryb (A) obsługa automatyczna PIT-11** – generowanie deklaracji PIT-11 z szyfrowaniem paczki do wysyłki, obsługą podpisu cyfrowego, wysłaniem do bramki systemu MF i obsługą odbioru potwierdzenia UPO.

Wymaga:

- ustawienia ścieżki do biblioteki (pliku typu \*p11.dll) służącej do obsługi kwalifikowanego podpisu cyfrowego w ustawieniach/edycji konta użytkownika ISOF (pola „Typ certyfikatu” i „Lokalizacja biblioteki/certyfikatu” na zakładce „Szczegóły”),
- poprawnej instalacji aktualnego środowiska JAVA (z Java Plug-in 11.111.2 for Mozilla browsers ustawionym na tryb „zawsze aktywuj” i wpisaniem domeny <https://ssl.isof.pl> na listę akceptowalnych lokalizacji w panelu kontrolnym Java - zakładka „Security”).

# O firmie HEUTHES

## Firma HEUTHES

Firma HEUTHES Sp. z o.o. istnieje na rynku oprogramowania dla przedsiębiorstw, bankowości i instytucji finansowych od 1989 roku i zajmuje na nim jedną z czołowych pozycji. Obecnie naszą ofertę stanowią systemy dla firm oraz dla banków. Współpracujemy z bankami w zakresie: udzielania licencji na własne systemy informatyczne, serwisu utrzymaniowego, badań i rozwoju oraz konsultingu. Systemy HEUTHES pracują w banku PEKAO SA (od 1989 r.), a także w obydwu zrzeszeniach banków spółdzielczych obejmujących 559 Banków Spółdzielczych z siecią 4444 placówek. Dwa zrzeszenia tworzą w Polsce bank BPS SA i Grupa BPS (ponad 350 Banków Spółdzielczych) oraz bank SGB-BANK SA i Spółdzielcza Grupa Bankowa (ponad 200 Banków Spółdzielczych). Rozwiązania HEUTHES od wielu lat pracują także w DnB Bank Polska SA oraz w wielu firmach z sektora MSP.

## Dokumentacje

Opis wdrożeń systemów bankowych oraz funkcjonalności najważniejszych systemów są opisane w dokumentach:

- *Referencje firmy HEUTHES,*
- *Katalog oprogramowania dla banków i instytucji finansowych,*
- *Możliwości systemu MULTICENTAUR,*
- *Możliwości systemu GRYFCARD,*
- *Możliwości podstawowe systemu ISOF,*
- *Możliwości systemu ISOF-WORKFLOW.*

## Kontakt

Siedziba:  
HEUTHES Sp. z o.o.  
ul. Koński Jar 8/30  
02-785 Warszawa

Adres do korespondencji:  
HEUTHES Sp. z o.o.  
ul. Metalowa 6  
70-744 Szczecin

Biuro Techniczno-Handlowe:  
Dział Badań i Rozwoju:  
HEUTHES Sp. z o.o.  
ul. Metalowa 6  
70-744 Szczecin

tel.: 91 460 89 74  
fax: 91 460 89 74

[www.heuthes.pl](http://www.heuthes.pl)  
[marketing@heuthes.pl](mailto:marketing@heuthes.pl)